MULTICUT 4: Многофункциональный режущий инструмент

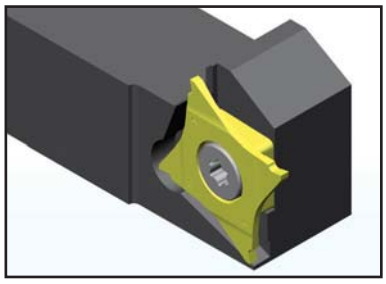

Отрезка и обработка канавок

Обработка точных канавок

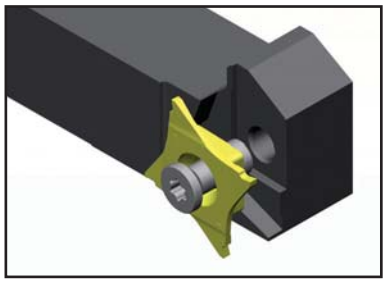

Простая сборка инструмента

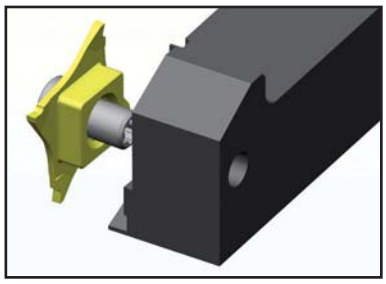

№ патентной заявки 102006017458.S

Выполняемые операции:

- Отрезка и обработка канавок
- Обработка резьбы
- Обработка точных канавок
- Обработка радиусных канавок
- Обработка фасонных поверхностей

Преимущества тангенциальной установки режущих пластин MULTICUT 4:

- Жесткое закрепление пластины.
- Низкий уровень вибрации. Увеличивается срок службы и надежность инструмента.
- В случае повреждения одной режущей кромки, все остальные остаются работоспособными.
- Точное позиционирование при переустановке пластины.
- Надежная фиксация пластины в пазу.
- На одну державку могут быть установлены пластины для выполнения различных операций.

MULTICUT 4: Лезвия для канавочных, резьбовых и копировальных пластин

M92-Q..X
Система M92Q

Правостороннее лезвие для правосторонней пластины

Левостороннее лезвие для левосторонней пластины

ОБОЗНАЧЕНИЕ	↻	A	a	b	f	P	L	
M92-Q-FXC BR 2608 X 16R	R	26	21,4	8	10,5	6,5	110	24
M92-Q-FXC BR 3208 X 16R	R	32	25,0	8	10,5	6,5	110	24
M92-Q-FXC BL 2608 X 16L	L	26	21,4	8	10,5	6,5	110	24
M92-Q-FXC BL 3208 X 16L	L	32	25,0	8	10,5	6,5	110	24

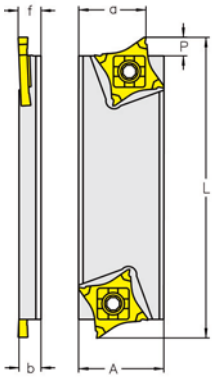

Лезвия имеют по 2 установочных гнезда для пластин.

Система обозначения резцедержателей MULTICUT 4

M92 – Q FXCB L 2020 M 16

- 16 → Диаметр вписанной окружности
- M → Длина державки
- 2020 → Размеры хвостовика
- L → Направление вращения
- FXCB → Резцедержатель для пластин с 4-мя режущими кромками. Тип крепление винтом
- Q → Тип пластины MULTICUT 4
- M92 → Группа инструментов

M92-Q..R/L
Система M92Q

Правосторонняя державка для правосторонней пластины

ОБОЗНАЧЕНИЕ	↻	h	h_1	h_2	b	f	b_1	P	L	L_1	L_2	
M92-Q-FXC BR 1012 K16	R	10	10	10	12	12,3	14,3	6,5	125	19,5	26	23
M92-Q-FXC BR 1212 K16	R	12	12	8	12	12,3	14,3	6,5	125	19,5	26	23
M92-Q-FXC BR 1616 K16	R	16	16	4	16	16,3	–	6,5	125	19,5	19,5	23
M92-Q-FXC BR 2020 K16	R	20	20	–	20	20,3	–	6,5	125	19,5	–	23
M92-Q-FXC BR 2525 M16	R	25	25	–	25	25,3	–	6,5	150	19,5	–	23

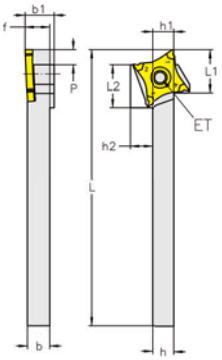

Левосторонняя державка для левосторонней пластины

M92-Q-FXC BL 1012 K16	L	10	10	10	12	12,3	14,3	6,5	125	19,5	26	23
M92-Q-FXC BL 1212 K16	L	12	12	8	12	12,3	14,3	6,5	125	19,5	26	23
M92-Q-FXC BL 1616 K16	L	16	16	4	16	16,3	–	6,5	125	19,5	19,5	23
M92-Q-FXC BL 2020 K16	L	20	20	–	20	20,3	–	6,5	125	19,5	–	23
M92-Q-FXC BL 2525 M16	L	25	25	–	25	25,3	–	6,5	150	19,5	–	23

Внимание:
Необходимо использовать правосторонние пластины с правосторонними лезвиями/державками, и левосторонние пластины с левосторонними державками/лезвиями.

Пример заказа:
1шт. M92–Q–FXCB**R** 1012 K16
10шт. OFQ 16**R**–050–000N FM TILOX